



CATEDRAL DE SAL DE ZIQAQUIRÁ





Déjate sorprender por este majestuoso lugar considerado una obra arquitectónica, religiosa, histórica, cultural y turística a nivel mundial.



Tu plan perfecto lleno de
aventura y rodeado
de naturaleza en el

Parque de la Sal

NUESTROS PASAPORTES

Basic

- Ingreso a Catedral de Sal
- Audioguía
- Museo de la Salmuera
- Internet - Wifi
- Proyección de Mapping
- Cortometraje 3D "Nucuma"
- Tren de Salida
- Caminata "Huellas de Sal"
- Museo Arqueológico
- Museo 180

TARIFA NACIONAL

ADULTO **\$70.000** - NIÑO /ADULTO MAYOR **\$57.000**

TARIFA EXTRANJERO

ADULTO **\$118.000** - NIÑO /ADULTO MAYOR **\$104.000**

Standard (Familiar)

Pasaporte Básic+

- City Tour
- Museo Tutankamón

TARIFA NACIONAL

ADULTO **\$82.500** - NIÑO /ADULTO MAYOR **\$70.000**

TARIFA EXTRANJERO

ADULTO **\$126.000** - NIÑO /ADULTO MAYOR **\$114.000**

Premium

Pasaporte Básic+

- Museo Tutankamón
- Ruta del Minero
- Muro de Escalar
- City Tour

TARIFA NACIONAL

*RESTRICCIÓN DE EDAD **\$108.000**

TARIFA EXTRANJERO

*RESTRICCIÓN DE EDAD **\$150.000**



BiCi

EXPERIENCIA

«BAJO TIERRA»

**Vive la BiciExperiencia 180 metros bajo tierra,
recorre este emblemático lugar en bicicleta**



 ¡Sí, Somos
Pet-Friendly!



Eventos únicos



180 metros
bajo tierra

MICE



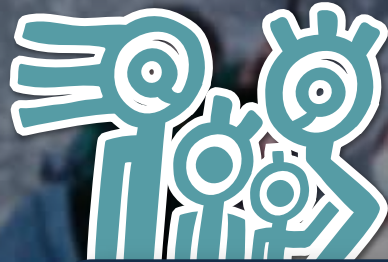
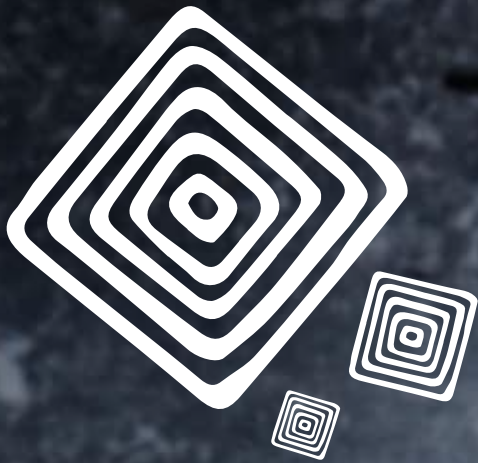

En



Catedral de Sal

tenemos tarifas especiales
para nuestros estudiantes

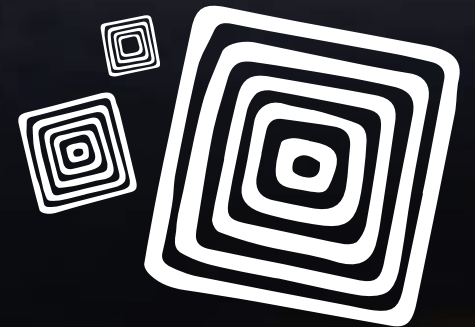



Vive tu fe y devoción en el
único templo subterráneo
del mundo

Reserva con descuentos
de peregrinos y celebra la
Santa Eucaristía

Recorre las XIV estaciones
del Viacrucis.

Peregrinaciones.





Arquitectura
única



Tour guiado
180 metros
bajo tierra



Audioguía



Zona
comercial



Espejo
de Agua

Vive una experiencia única en Catedral de Sal de Zipaquirá

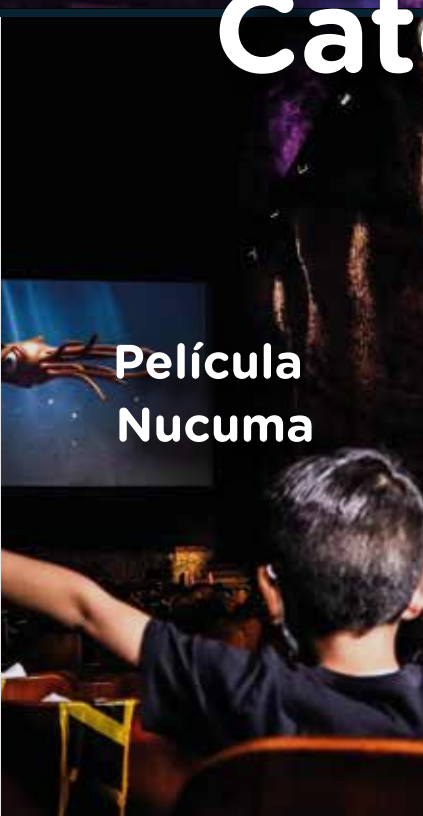

Película
Nucuma



Show de
Mapping



Ruta del
Minero



Spa



Museo
Monumental



Viacrucis
~::~::~~::~::~~::~::~~::~::~~



Cúpula
~::~::~~::~::~~::~::~~::~::~~

**Primera Maravilla de
Colombia** ~::~::~~::~::~~::~::~~::~::~~



Coro
~::~::~~::~::~~::~::~~::~::~~



Nártex
~~~~~



**Nave del Nacimiento**  
~~~~~



Nave de la Vida
~~~~~

A photograph of a large, dimly lit cavernous space with a checkered floor and several crosses on the walls.

## Nave de la Resurrección

A photograph of a large, dark, rectangular pool of water reflecting the surrounding environment, viewed from an elevated walkway.

## Espejo de agua

A photograph of a large, illuminated tree sculpture with a figure at its base, set against a dark background.

## Memorias de la Sal



# Museo 180

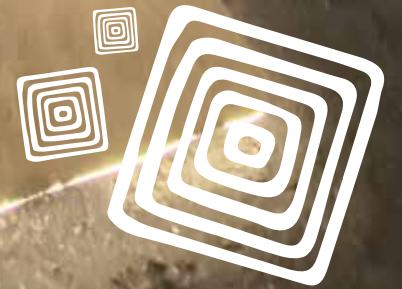

**Nucuma**

**Mapping**



**Ruta del Minero**

**Zona comercial**





**Caminata Huellas de la Sal**  
~~~~~



Museo de la Salmuera
~~~~~



**CityTour**  
~~~~~



Muro de Escalar
~~~~~



# GRACIAS

 @catedraldesal  Catedral de Sal de Zipaquirá  @catedraldesal

Línea de atención al cliente: 3157607376

[www.catedraldesal.gov.co](http://www.catedraldesal.gov.co)